VADE-MECUM 2020

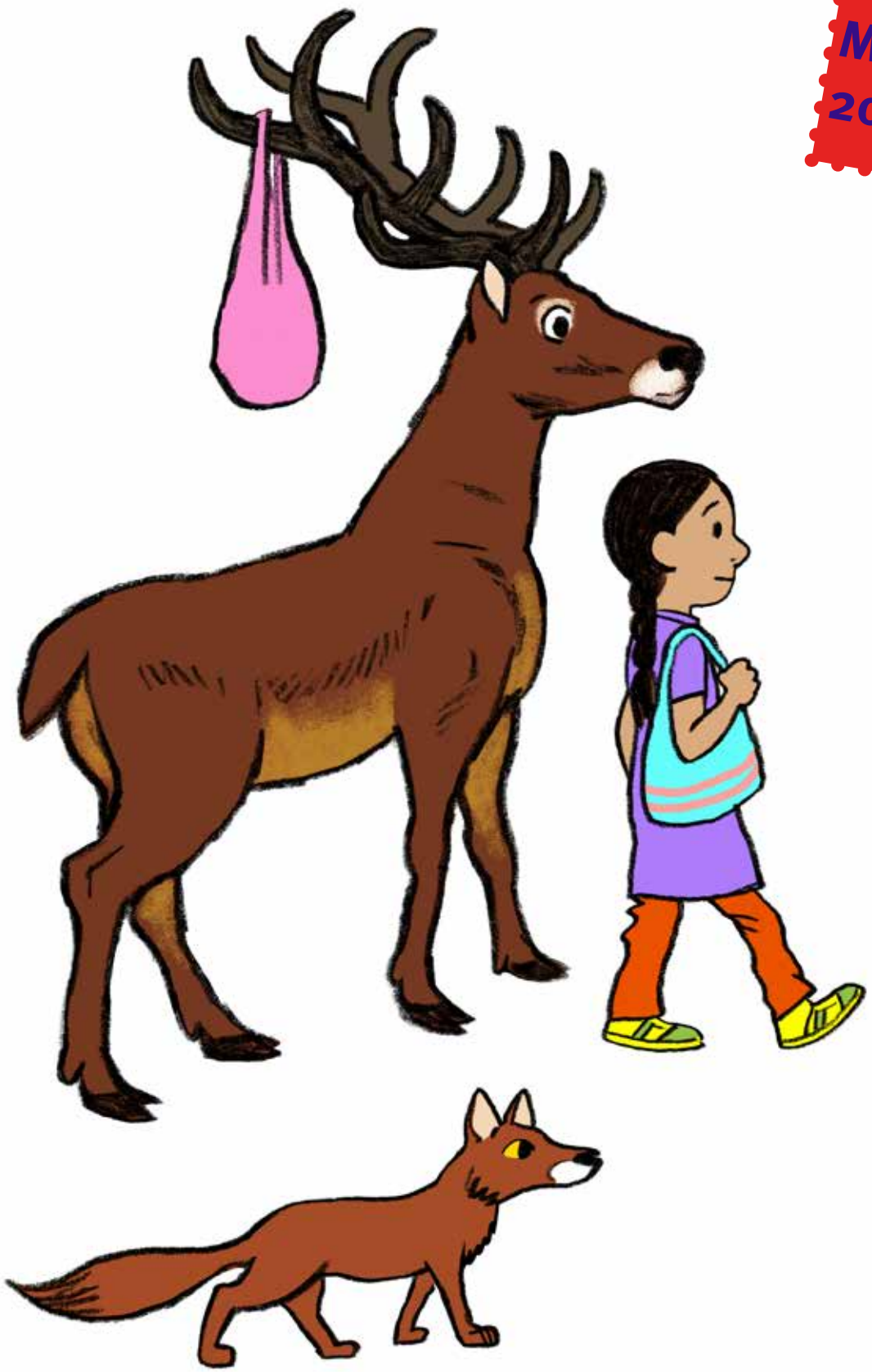

Fonds für Verkehrssicherheit
Fonds de sécurité routière
Fondo di sicurezza stradale

Per una mobilità più sostenibile

Responsabile di progetto
Paola.Nagel-Petrucci@ate.ch
Bureau romand de l' ATE
Association Transports et environnement
9, rue des Gares
1201 Genève
Tél: 022 734 70 44
Tél: 079 138 18 53

Illustrazioni: Tom Tirabosco
Fotografie: lundi 13
Nicolas Righetti/Niels Ackermann/
Jean Revillard/Rezo
Magali Girardin, Fabienne Degoumois.

Grazie a tutti coloro che condivideranno le loro idee e le loro foto!
www.giornata-a-piedi.ch
www.pedibus.ch
www.velobus.ch
www.iwalktoschool

Giornata internazionale a scuola a piedi

Una giornata per sensibilizzare i genitori e i bambini rispetto all'andare a scuola a piedi e in bicicletta

Incoraggiare la mobilità dolce

Festeggiare i genitori e i bambini che vanno a scuola col Pedibus

Pensare insieme alla sicurezza sulla strada per la scuola

Restituire lo spazio pubblico ai bambini per un giorno

Sensibilizzare gli automobilisti sui giovani pedoni

Identificare i luoghi pericolosi e indicarli ai responsabili politici

Chi organizza?

Genitori e bambini

Associazioni di genitori

Direzioni scolastiche

Insegnanti

Associazioni parascolastiche

Mense scolastiche

Ludoteche

Educatrici /educatori

Responsabili della sicurezza stradale

Polizia

Politici

Comuni

I luoghi

Lungo il cammino verso la scuola

Sugli spazi intorno alle scuole

Il tema 2020

Un viaggio verso la scuola da sogno!
Sta a noi rendere i percorsi più sicuri, più verdi, più divertenti!
La recente pandemia ci invita a ripensare il nostro rapporto con la natura. Chi non ha apprezzato, anche nei centri urbani, la calma, l'odore di terra, il canto degli uccelli, l'esuberanza della vegetazione? Il confinamento di diverse settimane ha avuto effetti benefici sull'ambiente, tra cui una riduzione delle emissioni di CO_2. Tuttavia, si tratta di benefici temporanei, quindi è urgente ripensare le nostre abitudini.
Andare a scuola a piedi è un buon inizio, e per i viaggi più lunghi, se non si ha un cavallo, c'è la bicicletta!

Una Giornata per...?

È un giorno per celebrare la strada verso la scuola, così com'è, ma anche come potrebbe essere: più divertente, più sicura, più verde...

- Riflettere sui nostri modi di muoversi e incoraggiare altri modi di spostarsi più sostenibili.
- Restituire lo spazio pubblico ai bambini; per esempio chiudendo un tratto di strada davanti alla scuola per la giornata, ma anche, durante l'entrata e l'uscita da scuola dei bambini, durante tutto l'anno.

- Organizzare una linea festosa Pedibus o Velobus

- Occupare il parcheggio della scuola per allestire i tavoli da picnic.

I cortei

Un modo semplice e suggestivo per mostrare a tutti gli utenti della strada, soprattutto agli automobilisti, che devono prestare maggiore attenzione vicino alle scuole e durante le ore in cui i bambini sono in movimento.
Per rendere più visibili questi cortei, è possibile ordinare striscioni e poster utilizzando il modulo di registrazione all'indirizzo

www.giornata-a-piedi.ch

Provare il Pedibus!

È il momento di avviare una linea Pedibus eccezionale per un giorno, o di più! A vostra disposizione cartelli di fermata temporanei, palloncini, una mostra Pedibus, la guida Pedibus che semplifica i passaggi per iniziare una linea. I coordinamenti cantonali sono a vostra disposizione per qualsiasi informazione. www.pedibus.ch

E il Velobus!

**Il Velobus è la continuazione del Pedibus, ma in bicicletta.
Per viaggi leggermente più lunghi e per i bambini più grandi. Alcune informazioni su. www.velobus.ch**

Stampa, disegna, colora alberi e fiori. Poi fissali su un bastone e sarai pronto a rinverdire le strade!

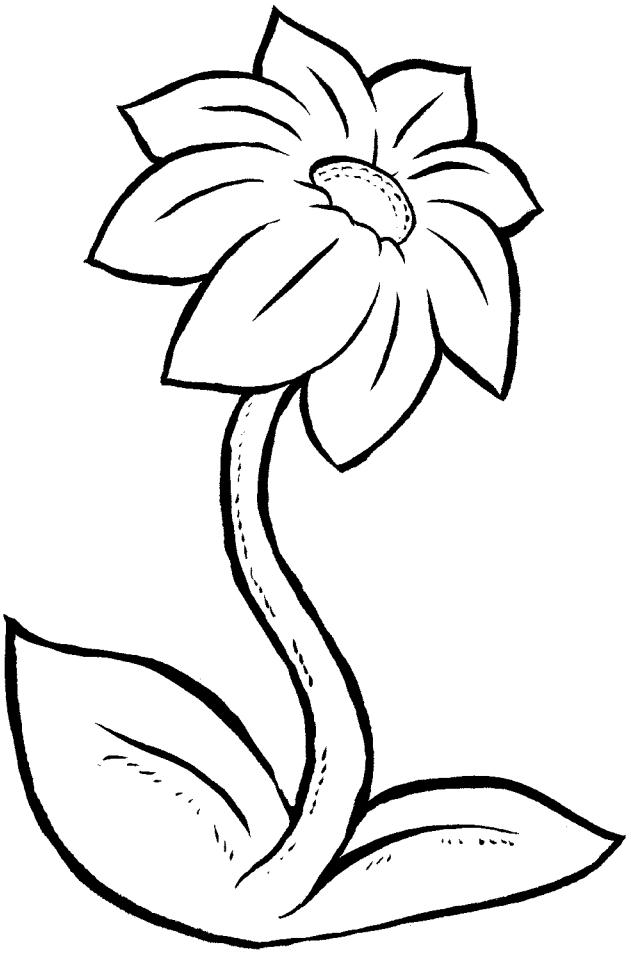

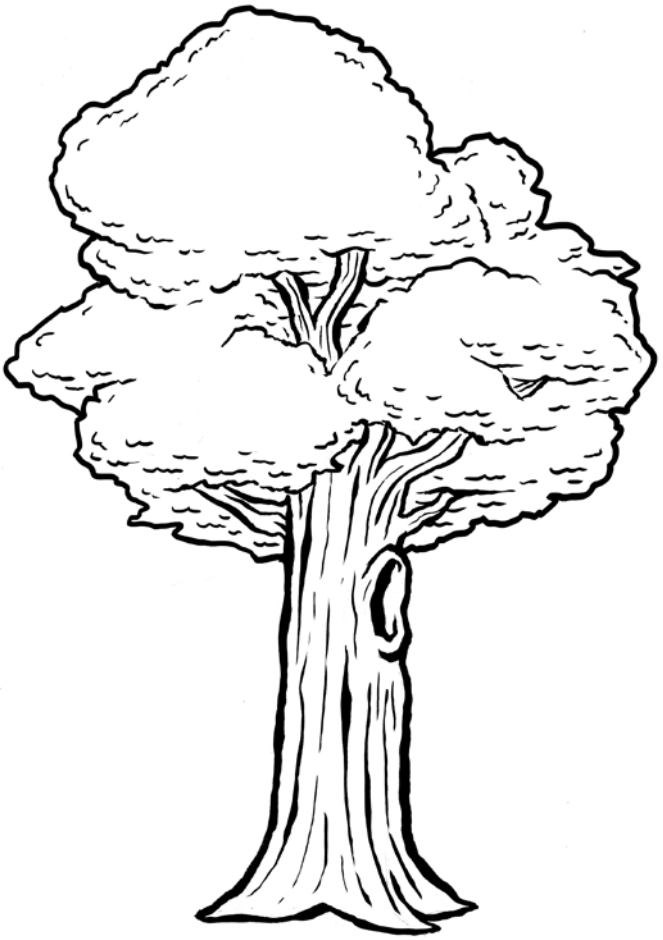

Quest'anno alberi e fiori sono da scaricare!
Una volta colorate, queste illustrazioni possono essere fissate su dei bastoncini e sostituire i palloncini. E nulla vi impedisce di crearne di nuove...

Non lanciate i palloncini

I palloncini che punteggiano le manifestazioni danno visibilità e piacciono molto ai bambini. I nostri sono in lattice, quindi biodegradabili, ma questo non è un buon motivo per lasciarli andare.
Non si degradano velocemente, e nel frattempo inquinano e generano effetti nocivi per l'ambiente.
Una volta in cielo questi palloncini colorati esplodono o si sgonfiano durante la loro salita per ricadere infine a terra o in laghi e fiumi. Trasportati dal vento, possono diffondersi nell'ambiente, mettendo in pericolo gli ecosistemi.

Un po' di immaginazione !

Creiamo insegne, cartelli, cartelli di cartone, nastri di carta, cappelli, gagliardetti, ecc.

Ogni giorno migliaia di bambini vanno a scuola. Per molti di loro questo percorso è un luogo di scoperta, un luogo dove si fanno amicizie e dove si può conoscere il mondo.

La primavera 2020 ci ha spinto a ripensare al nostro rapporto con la natura. Chi non ama il canto degli uccelli, l'odore della terra, il rigoglio della vegetazione e l'aria pulita?

La natura è più di un semplice luogo in cui stare... ha un effetto sul benessere dei bambini. Circondati da spazi verdi, studiano e si concentrano meglio in classe. Ecco perché dobbiamo cercare di offrire ai bambini un modo più sicuro, più verde e più accogliente di andare a scuola.

GIORNATA INTERNAZIONALE A SCUOLA A PIEDI

Venerdì 18 settembre 2020

Un viaggio incantato verso la scuola!

Andate a scuola a piedi, e per i percorsi più lunghi, pensate alla bicicletta! Insieme, adottate il Pedibus o il Velobus.

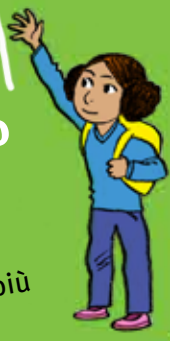

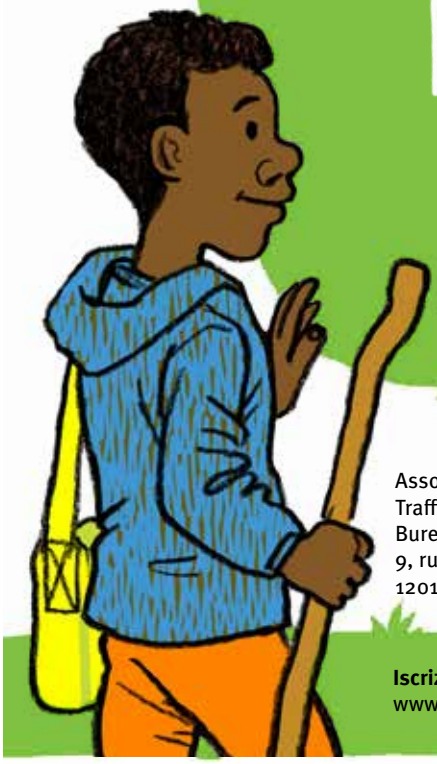

www.Pedibus.ch

www.Velobus.ch

Associazione ATA
Traffico e Ambiente
Bureau romand
9, rue des Gares
1201 Genève

Iscrizione e materiale:
www.journee-a-pied.ch

Contatto:
paola.nagel-petrucci@ate.ch
Tél. 022 734 70 44

bfu bpa upi — meglio a piedi — ti — conferenza cantonale genitori — Fonds für Verkehrssicherheit, Fonds de sécurité routière, Fondo di sicurezza stradale — Per una mobilità più sostenibile — ata

I poster in formato A4 sono utilizzati per comunicare la data e il tema della Giornata. Sul retro del poster si possono stampare l'ora e il luogo dell'evento, nonché l'ora e il luogo degli incontri

Strade vestite di nuovo

muschio o strisce di erba

Modi diversi di andare a piedi

Pittura effimera sul pavimento in gesso o vernice ad acqua

Giochi per occupare lo spazio pubblico!

Le ludoteche possono fornire tutti i tipi di giochi di abilità e giochi all'aperto.

Il perimetro intorno alla scuola

Chiudete una o più strade intorno alla scuola in modo che i bambini possano recuperare questo spazio. (Fare la richiesta alla città o al comune).
È importante animare questi luoghi in modo festoso per tutta la durata della chiusura: in questo modo si evita il brontolio degli automobilisti!
Organizzate gare di corse coi sacchi e scuole di ciclismo, pattinaggio, skateboarding, ...
Accogliete genitori e bambini con caffè e mele davanti alla scuola. Invitate le autorità, sportivi e clown...

Senza dimenticare il parcheggio della scuola che offre un'area pic-nic formidabile!